

La Fundación Rafa Nadal y Endesa se unen para ofrecer más servicios sociales

- Los Centros Fundación Rafa Nadal de Palma y de Valencia aumentarán su número de profesionales para potenciar la oferta de servicios educativos, deportivos, psicológicos y sociales



La Fundación Rafa Nadal, tras un acuerdo con Endesa, aumentará sus servicios para ayudar a la población vulnerable durante la pandemia de coronavirus (RAFA NADAL FOUNDATION)



MUNDODEPORTIVO.COM

Actualizado a 01-07-2020 14:09

La **Fundación Rafa Nadal**, gracias a la donación recibida por parte de **Endesa**, incrementará y reforzará su labor de atención a colectivos vulnerables, atendiendo a aquellos menores y familias cuya situación se ha visto agravada por la crisis de la Covid-19.

La Fundación del tenista mallorquín ha recibido por parte de la eléctrica **400.000€**, que se destinarán a los **Centros Fundación Rafa Nadal de Palma y de Valencia**. En el Centro de Palma, se prevé incrementar el número de profesionales -educadores, técnicos deportivos, psicólogos y trabajadores sociales-, pudiendo así dar respuesta a un número mayor de beneficiarios, e incidiendo de forma individualizada en las diferentes áreas -educativa, deportiva y psicoterapéutica así como en otras necesidades más directas, como las nutricionales o de higiene.

En el caso del Centro Fundación Rafa Nadal de Valencia, además de ampliar la plantilla y, por lo tanto, el número de niños y jóvenes atendidos, se creará desde cero el área psicoterapéutica, ya que hasta ahora no se ofrecía este tipo de atención.

“Aquellas familias cuya situación ya era de vulnerabilidad, sufren aún con más crudeza las consecuencias de la pandemia. A las dificultades económicas y de falta de empleo, se les suman consecuencias emocionales y sociales que pueden influir de manera negativa en el desarrollo personal y educativo de los menores”, explica **Maria Francisca Perelló**, directora de la Fundación Rafa Nadal.

“Desde el inicio de la crisis, hemos mantenido un contacto diario con las familias, dando continuidad a la intervención de manera telemática. Además, hemos ido dando respuesta a nuevas necesidades; con ayudas económicas directas a las familias especialmente afectadas, o la donación de material escolar y de tablets. Ahora, gracias a esta aportación de Endesa, damos un paso más allá, cubriendo no solo sus necesidades inmediatas, sino también **incidiendo en el bienestar de los menores y sus familias en el largo plazo**”, añade Perelló.

Creado en 2014, en el Centro Fundación Rafa Nadal de Palma se lleva a cabo el proyecto de referencia de la entidad, con el que se atiende cada año a más de 250 menores y a sus familias. Se trata de un programa complementario a la formación escolar, con actividades enmarcadas tanto en el ámbito socioeducativo, deportivo, como psicoterapéutico. A finales de 2019, se puso en marcha un segundo Centro Fundación Rafa Nadal, en Valencia.

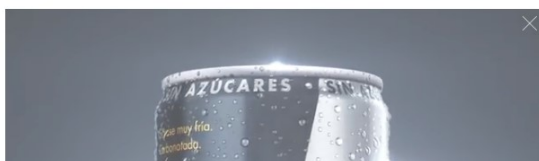

Seguro de Coche

INFÓRMATE AQUÍ

Al minuto

Limones sufre una fractura en su pómulo izquierdo

“La Juve tiene un estilo similar al del Atlético”

Oriana se despide del Rayo para “cumplir el sueño de jugar en Europa”

20-22: Peña II y Martija dan la sorpresa

Oficial: Jasikevicius, nuevo entrenador del Barça

CÁMBIATE A ENDESA Y LLÉVATE HASTA 2 MESES DE CONSUMO DE LUZ GRATIS

ME CAMBIO